

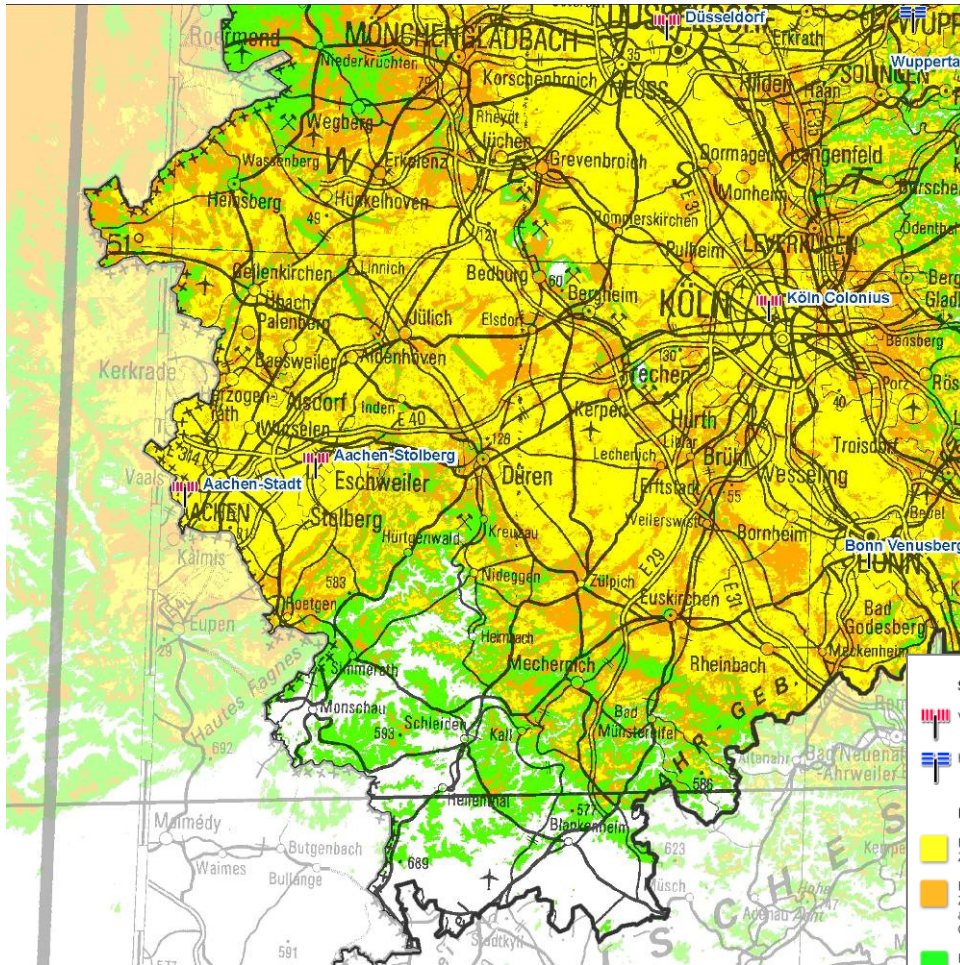

DVB-T: DasÜberallFernsehen

DVB-T Empfangsprognose* für die Region Aachen



ATKIS® DTK1000
© Bundesamt für Kartographie und Geodäsie 2005

Kanal 26 (514 MHz): ZDF-Multiplex



Senderstandort:
Aachen-Stadt
Aachen-Stolberg
Bonn Venusberg
Hohe Warte
Gummersbach
Köln Colonius

Leistung:
5 kW D
20 kW ND
20 kW ND
3 kW ND
3 kW ND
20 kW ND

Polarisation:
vertikal
vertikal
vertikal
vertikal
vertikal
vertikal

Parameter:
Modulation: 16 QAM
Coderate: 2/3
Guard-Intervall: 1/4

Kanal 37 (602 MHz): WDR-Multiplex



Senderstandort:
Aachen-Stadt
Aachen-Stolberg

Leistung:
10 kW D
50 kW ND

Polarisation:
vertikal
vertikal

Parameter:
Modulation: 64 QAM
Coderate: 1/2
Guard-Intervall: 1/4

Kanal 50 (706 MHz): ARD-Multiplex



Senderstandort:
Aachen-Stadt
Aachen-Stolberg

Leistung:
10 kW D
50 kW ND

Polarisation:
vertikal
vertikal

Parameter:
Modulation: 16 QAM
Coderate: 2/3
Guard-Intervall: 1/4

* Die Angabe der Empfangssituation beruht ausschließlich auf einer prognostizierten Versorgung. Der tatsächliche Empfang hängt von vielen Parametern (wie z.B. der Güte der Antenne oder der Beschaffenheit des Gebäudes) ab. Alle Angaben sind ohne Gewähr!
An einigen Orten in der Region Aachen sind nur Sender aus benachbarten DVB-T Regionen zu empfangen.